SADO - associati
Ingegneria e Architettura

Arch. Antonello Sado
Via dei Mille, 42/a
10123 - Torino
Tel. 011.19706499 - Fax 011.19706499
e-mail antonello.sado@fastwebnet.it

Ing. Angelo Sado
Via G.Bove, 14
10129 - Torino
Tel. 011.505997 - Fax 011.505997
e-mail angelo.sado@fastwebnet.it

COLLABORATORI:
Arch. Alessio Patrucco

Regione Piemonte

Provincia di Torino

COMUNE DI SUSA

DENUNCIA DI INIZIO ATTIVITA'

RECUPERO EX EDIFICIO SCOLASTICO IN LOCALITA' COLDIMOSSO A CENTRO DIURNO TERAPEUTICO

PARTNER

COMUNE DI SUSA

A.S.L. TO3
Azienda Sanitaria Locale di Collegno e Pinerolo

Cooperativa sociale
Servizi terapeutici socio-assistenziali

PROMOTORE

Con.I.S.A
Valle di Susa

PROGETTO

AUMENTO DI SERVIZI PER PERSONE DISABILI NELLA MEDIA E ALTA VALLE DI SUSA ATTRAVERSO L'ATTIVAZIONE DI UN NUOVO CENTRO DIURNO

TITOLO

SITUAZIONE COMPARATIVA
piante e prospetti

TAV **3**

SCALA 1:100

DATA	25/09/2010	ARCHIVIO	
REVISIONI		FILE	DIA Centro diurno

LEGENDA
OPERE IN PROGETTO
OPERE IN DEMOLIZIONE

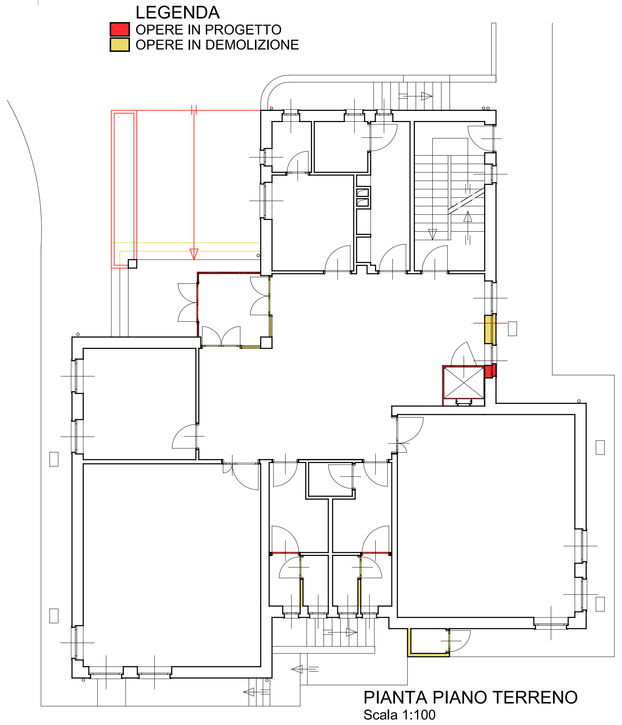

PIANTA PIANO TERRENO
Scala 1:100

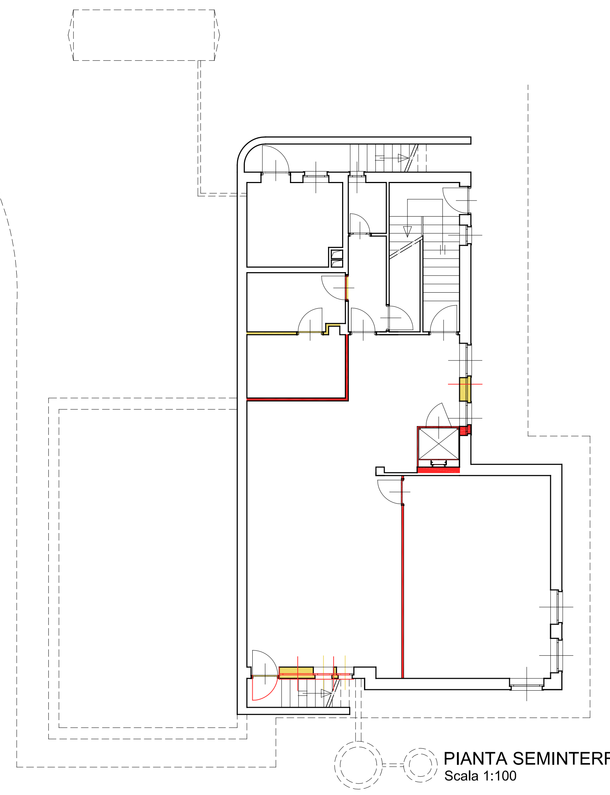

PIANTA SEMINTERRATO
Scala 1:100

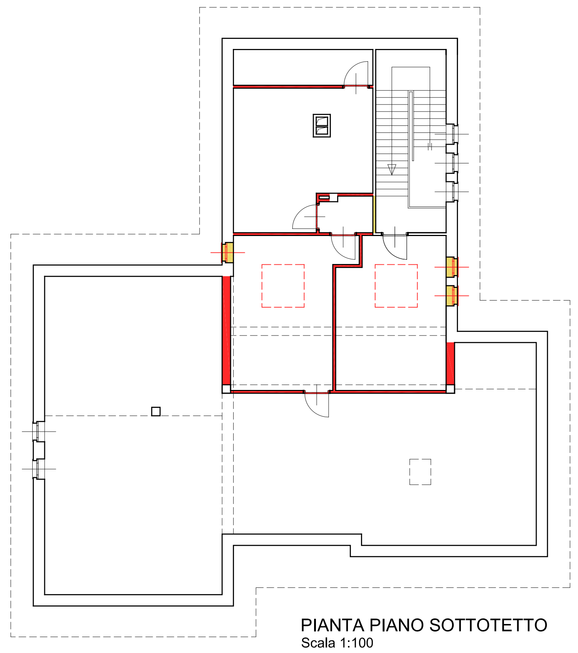

PIANTA PIANO SOTTOTETTO
Scala 1:100

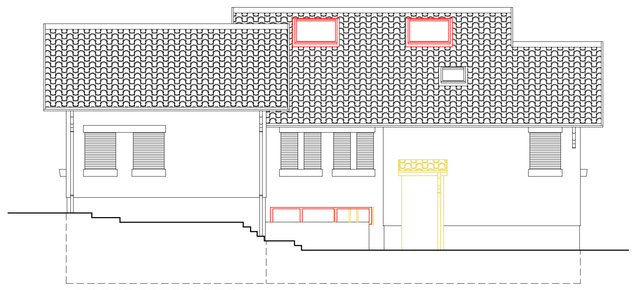

PROSPETTO NORD
Scala 1:100

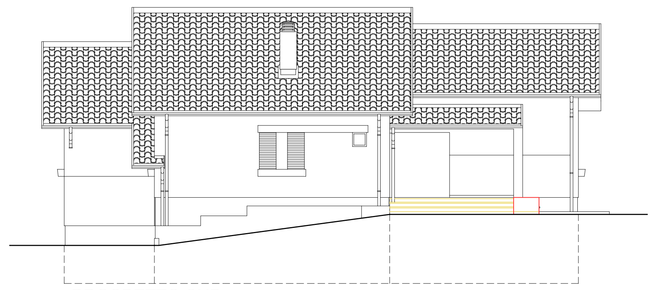

PROSPETTO SUD
Scala 1:100

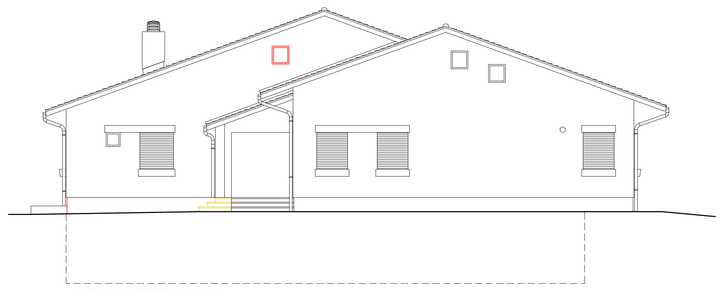

PROSPETTO EST
Scala 1:100

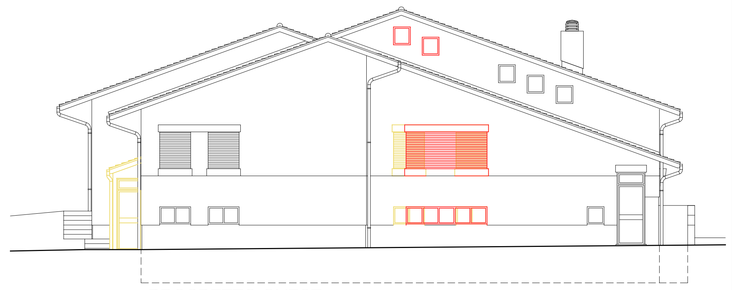

PROSPETTO OVEST
Scala 1:100